VareseNews

“Io, la delegata più giovane decisa a parlare dei problemi del Nord”

Pubblicato: Giovedì 7 Ottobre 2010

***Federica Di Donato, 24 anni**, è la delegata più giovane del gruppo di varesini eletti nell’Assemblea nazionale. Ecco come vive la vigilia di questo appuntamento nella "sua" Varese.*

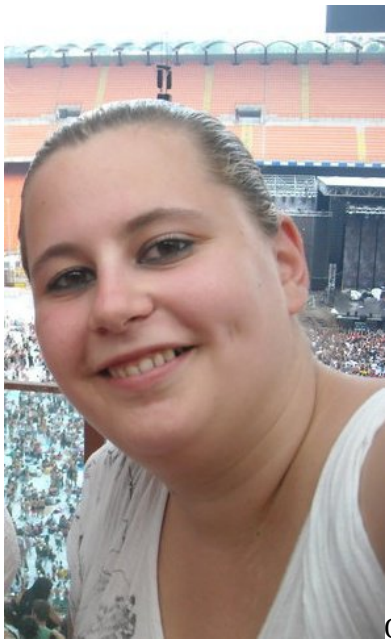

Qualche settimana fa: e-mail che arriva dal Partito Democratico, oggetto Assemblea Nazionale. Il primo pensiero è di sconforto “**ci risiamo, Roma, arerei, treni, metropolitane**”. Poi apro la mail e, piacevolmente stupita, scopro che stavolta invece sono “a casa”: **Malpensafiere, Busto Arsizio**.

Qui al nord, qui dove il Partito Democratico fatica a far breccia nel cuore degli elettori. E non per mancanza di idee e di persone che si spendono sul territorio, ma per un’ovvia considerazione che è sotto gli occhi di tutti: **qui, nella culla della Lega Nord, è difficile fare politica nel centro-sinistra!**

Tutto questo però **non ci sconforta**, sono contenta di essere qui, in questa provincia dove non è sicuramente facile, ma dove **noi ci siamo** e abbiamo con il tempo imparato a farci ved**ere**, a farci sentire e stiamo **costruendo giorno dopo giorno un’alternativa culturale e politica** a quelle forze politiche che per anni si sono riempite la bocca di belle parole, ma che per il nostro territorio poco hanno fatto e stanno facendo.

I **problemi ci sono e non possiamo certamente fare finta di nulla**, spero che questi due giorni così intensi portino ancor di più all’attenzione del Partito quello che per i cittadini non va. Pensiamo al problema di Maplensa che non è solo una questione strettamente economico-produttivo, è un **problema che tocca il territorio da vicino**, e chi se non i cittadini che vivono questo territorio può parlarne con cognizione di causa?

Cosa mi aspetto, allora, se non che si possa finalmente **discutere di tutti i problemi che affliggono il nord Italia** senza archiviare la questione parlando di “regione ricca”. La regione sarà anche una delle più produttive, ma il **lavoro manca anche qui,** manca per quei ragazzi che si laureano e sono costretti ad andare altrove, manca per chi ha lavorato una vita e si ritrova a n**on poter maturare i requisiti per la pensione** perché le fabbriche chiudono.

Spero di poter uscire da quest’assemblea caricata da nuova energia, nuovo slancio (ne serve sempre),

pronta a portare sul territorio, nel mio paese le idee del Partito Democratico che devono per forza **trasformarsi in azioni** per cambiare quello che non va, per “diventare il cambiamento che vogliamo vedere”.

Redazione VareseNews
redazione@varesenews.it