

# VareseNews

## Il mercato invernale del Varese 1910

**Pubblicato:** Martedì 31 Gennaio 2012

Gennaio è il mese del calciomercato "di riparazione": un mese in cui si riaprono le trattative e i giocatori possono cambiare squadra, città e categoria in base alle necessità e alle possibilità dei vari club. Ecco dunque il file riepilogativo che riguarda il Varese 1910 con tutti i movimenti in entrata e in uscita, aggiornato giorno dopo giorno.

Ultimo aggiornamento: **31 gennaio / CHIUSURA DEL MERCATO**

### ACQUISTI

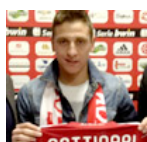

**Leonardo Pettinari (n° 33)**

Centrocampista – Dall'Atalanta (Serie A)

Nato il 23/7/1986 a Prato

Condizioni: prestito secco fino al termine della stagione.



**Elia Antonio Bastianoni**

Portiere – Dal Carpi (Prima Div.)

Nato il 10/5/1991 a S. Margherita Ligure

Condizioni: definitivo. Resta al Carpi fino al termine della stagione.



**Emanuel Benito Rivas (n° 7)**

Centrocampista – Dal Bari (Serie B)

Nato il 17/3/1983 a Quilmes (Arg)

Condizioni: definitivo, contratto fino al termine della stagione



**Michelangelo Albertazzi**

Difensore – Dal Getafe (Liga spagnola)

Nato il 17/1/1991 a Bologna

Condizioni: prestito secco fino al termine della stagione.

 **Gianvito Plasmati**

Attaccante – Dalla Nocerina (Serie B)

Nato il /83 a Matera.

Condizioni: prestito con diritto di riscatto



**Pablo Louro Granoche**

Attaccante – Dal Novara (Serie A)

Nato il 5/9/1983 a Montevideo (Uru)

Condizioni: prestito fino al termine della stagione

**CESSIONI**

Umberto Cazzola (c, Fano), Alessandro Carrozza (c, Atalanta), Marco Cellini (a, Modena), Giuseppe Figliomeni (d, Nocerina).

**IN TRANSITO** (giocatori di proprietà del Varese interessati dal mercato).

Dario Toninelli (d, dal Latina al Bassano), Paolo Marchi (d, dal Carpi al Casale).

**Varese Primavera**

Acquisti: Kiakis (d), Minelli (d), Bordignon (p).

Cessioni: Scialpi (c, Carpi); Pompilio (c/a Foggia), Maio (a, Mantova), Ferreira (c, Foggia).

Redazione VareseNews

redazione@varesenews.it