VareseNews

Casa Puond fa volantinaggio contro il rincaro pedaggio

Pubblicato: Sabato 11 Gennaio 2014

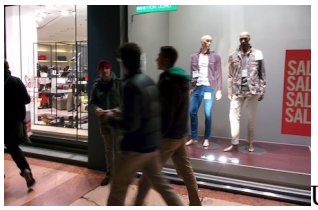

Un **volantinaggio davanti alla Benetton di via Vittorio Veneto** «per protestare contro l'aumento tariffario della Milano-Laghi, voluto da Autostrade per l'Italia e autorizzato dal Governo». A realizzarlo sabato pomeriggio è stata CasaPound Italia.
Da inizio gennaio le tariffe sono aumentate: al casello di Gallarate si è passati a 1.50 euro e a quello di Lainate a 1.70 euro.

Redazione VareseNews
redazione@varesenews.it