

VareseNews

Mostra di Xerra chiusa a Pasqua, aperta il 25 aprile e 1 maggio

Pubblicato: Venerdì 18 Aprile 2014

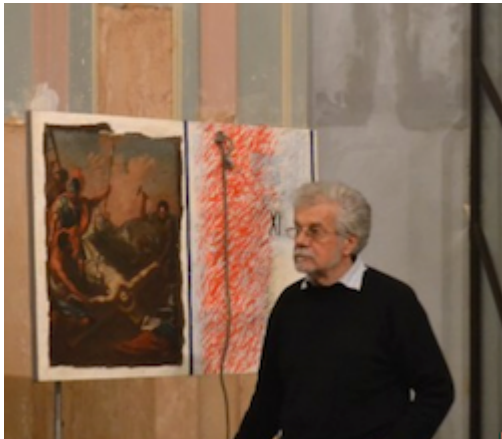

Il grande successo della mostra alla **Chiesa di S. Antonio** prosegue con le opere di William Xerra dedicate alla Via Crucis. La chiesa sarà chiusa il giorno di Pasqua e Pasquetta mentre sarà visitabile il 25 aprile e 1 maggio

L'esposizione, organizzata dal Museo della Basilica Santa Maria Assunta, con il supporto degli studenti della 3a A Turismo ISIS Gadda Rosselli di Gallarate, è uno degli eventi di **OFFICINA CONTEMPORANEA [OC]** – Sistema Culturale Urbano, il progetto sostenuto da Fondazione Cariplo ed elaborato da undici istituzioni attive nella città di Gallarate che, fino al 2016, proporrà una serie di iniziative culturali.

Il percorso presenta quattordici tele di William Xerra, dedicate alla Passione di Gesù, capaci di collegare tra di loro tradizione e modernità, attraverso iconografie sacre e il tipico linguaggio espressivo dell'artista piacentino che si è sempre interrogato sull'attualità del sacro.

La Via Crucis, opera complessa e importante all'interno del percorso creativo di William Xerra, rivisita da molti punti di vista il rito cattolico della Via della Croce o del Dolore.

Nel 1998, Xerra acquista una via crucis completa del Settecento, riferibile alla pittura di autore ignoto di area piemontese. La sua iconografia, ricca e vivace, quasi popolare ha incoraggiato l'artista a intraprendere una via narrativa molto stratificata nel proporre la sua personale esegesi dell'opera.

Dopo circa un anno di meditazione infatti, William Xerra completa il ciclo aggiungendo, accanto ad ognuna delle tele, un suo intervento. Tra gli aspetti più significativi del lavoro di interpretazione, vi è l'idea di porre in relazione il percorso di Cristo con quello del mondo dell'arte e con quello personale.

Xerra lavora come un regista che, stazione dopo stazione, fa scorrere sulla trama della pellicola, un ricco intreccio di riferimenti.

WILLIAM XERRA. VIA CRUCIS/1999
Gallarate (VA), Chiesa di Sant'Antonio (piazza Ponti)
6 aprile – 31 maggio 2014
Orari: da martedì al venerdì, dalle 15.30 alle 19.30;

sabato e domenica, dalle 10 alle 12; dalle 15.30 alle 19.30.

Lunedì chiuso. In altri orari su appuntamento T +39 0331.773836

Chiusa il giorno di Pasqua e Pasquetta. Aperta il 25 aprile e 1 maggio.

Ingresso libero

[Redazione VareseNews](#)

redazione@varesenews.it