

VareseNews

Coronavirus: i nuovi positivi sono 602 nel Varesotto, 5.849 in Lombardia

Pubblicato: Giovedì 11 Marzo 2021



Secondo il report sulla diffusione del contagio di Regione Lombardia di **giovedì 11 marzo** risultano **602 nuovi casi** di cittadini **positivi a SarsCov-2 nel Varesotto**.

Ti stai chiedendo dove troviamo i dati di questo bollettino? Come mai non diciamo quanti tamponi fanno a Varese? Perché non comunichiamo quanti sono gli asintomatici? Sei convinto che “facciamo terrorismo”? Forse è meglio se prima di proseguire nella lettura leggi tutte le [FAQ sul bollettino serale dei contagi](#)

DATI PRINCIPALI

Nuovi tamponi positivi in provincia di Varese: **+602**

Nuovi positivi in Lombardia: **+5.849**

Ricoveri per Covid in Lombardia: **saldo +134**

Ricoveri in terapia intensiva in Lombardia: **saldo +28**

Decessi in Lombardia **+81**

ANALISI DEI DATI: La diffusione dei contagi in provincia di Varese è in questa fase **meno sostenuta rispetto a molte altre province lombarde** ma si moltiplicano i segnali di allerta anche nel nostro territorio dove proprio oggi **dall'ospedale di Varese arriva un dato che fa alzare il livello di guardia:** in un solo giorno sono stati gestiti 31 nuovi ricoveri ed è stato riaperto il reparto Covid all'ospedale di Angera. In provincia di Varese, secondo l'ultimo calcolo diffuso da ATS Insubria, i contagi negli ultimi sette giorni sono stati 229 ogni 100mila abitanti, un dato al di sotto della soglia di allerta fissata a livello nazionale ma comunque non omogenea sul territorio, **con livelli di guardia nei distretti sociosanitari di Gallarate e Busto Arsizio**.

LA TERZA PUNTATA: Varesenews ha realizzato un podcast che ad un anno dalla scoperta del coronavirus in Lombardia ricostruisce attraverso i ricordi dei protagonisti le tappe di questi mesi che hanno stravolto la nostra vita. Potete ascoltare qui **la terza puntata:**

?

Andamento settimanale dei tamponi positivi in provincia

Vista l'oscillazione del numero di tamponi comunicati quotidianamente, che non è mai uniforme nei giorni della settimana, abbiamo costruito una visualizzazione che permette di confrontare i dati comunicati giorno per giorno con quelli degli stessi giorni della settimana precedente. In provincia di

Varese quelli comunicati tra lunedì e giovedì della settimana scorsa erano 1263 questa settimana sono 1418. È il 12,3% in più.

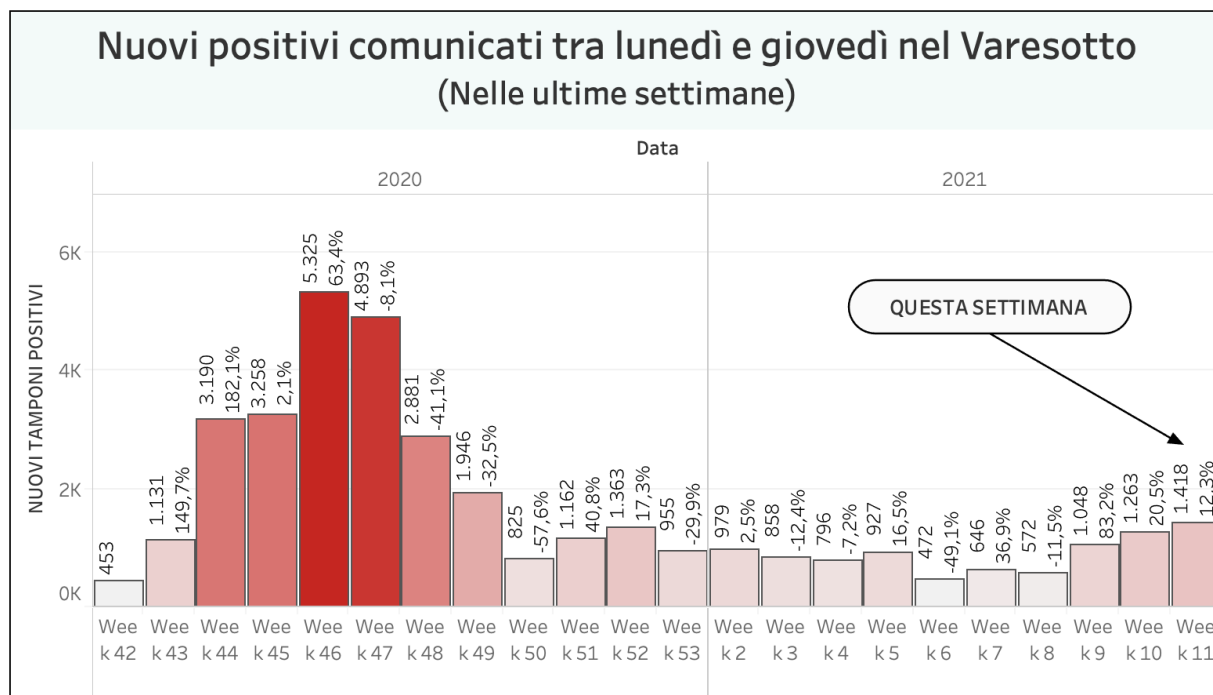

Un altro parametro che può essere molto indicativo di un aspetto importante dell'emergenza è quello delle chiamate alle centrali operative del 118 per richieste di intervento su eventi classificati come "problemi respiratori o infettivi". Si tratta in sostanza degli interventi delle ambulanze per casi all'interno dei quali è molto probabile siano trattati "sospetti Covid". La provincia di Varese ricade sotto l'area di competenza della SOREU dei Laghi, il riferimento per i territori di Como, Varese, Lecco e l'area del Legnanese. All'interno di questo grafico si possono osservare gli interventi per "problemi respiratori o infettivi" registrati da febbraio ad oggi.

Decessi Covid in provincia di Varese

Nella regione Lombardia il numero dei tamponi comunicato oggi è di 62.222. **I nuovi positivi sono 5.849**, il rapporto è pari al **9,4%** sul totale dei tamponi comunicati.

I dati di giovedì 11 marzo in Lombardia

- i tamponi effettuati: 62.222 (di cui 43.790 molecolari e 18.432 antigenici) totale complessivo: 7.168.048
- i nuovi casi positivi: 5.849 (di cui 197 'debolmente positivi')
- i guariti/dimessi totale complessivo: 532.961 (+2.167), di cui 4.841 dimessi e 528.120 guariti
- in terapia intensiva: 645 (+28)
- i ricoverati non in terapia intensiva: 5.718 (+134)
- i decessi, totale complessivo: 29.004 (+81)



Andamento degli ospedalizzati in Lombardia

Nuovi casi nelle province lombarde

Milano: 218.158 (+1394)

Brescia: 78.360 **(+1124)**
Varese: 66.757 **(+602)**
Monza e della Brianza: 61.457 **(+570)**
Como: 46.496 **(+396)**
Bergamo: 38.622 **(+338)**
Pavia: 34.430 **(+439)**
Mantova: 25.527 **(+258)**
Cremona: 19.593 **(+228)**
Lecco: 18.884 **(+208)**
Lodi: 13.667 **(+87)**
Sondrio: 11.668 **(+107)**

Aumenti nei 10 comuni con più contagi

(In aggiornamento)

I dati in Italia

Casi totali – Attualmente positivi – **incremento giornalieri**

Abruzzo: 58.931 (12.898) **(+608)**
Basilicata: 17.065 (3.915) **(+151)**
Calabria: 40.305 (7.088) **(+414)**
Campania: 295.589 (93.707) **(+2.981)**
Emilia-Romagna: 289.957 (60.666) **(+2.845)**
Friuli Venezia Giulia: 83.619 (13.174) **(+991)**
Lazio: 250.229 (39.338) **(+1.800)**
Liguria: 81.610 (6.060) **(+405)**
Lombardia: 650.633 (88.668) **(+5.849)**
Marche: 75.685 (10.832) **(+921)**
Molise: 11.398 (1.549) **(+84)**
P.A. Bolzano: 55.915 (4.652) **(+203)**
P.A. Trento: 36.997 (4.127) **(+370)**
Piemonte: 266.861 (26.005) **(+2.322)**
Puglia: 160.542 (36.986) **(+1.634)**
Sardegna: 42.152 (12.765) **(+128)**
Sicilia: 158.865 (13.522) **(+672)**
Toscana: 169.047 (22.897) **(+1.302)**
Umbria: 47.292 (6.597) **(+283)**
Valle d'Aosta: 8.212 (230) **(+33)**
Veneto: 348.113 (31.674) **(+1.677)**

I dati in Piemonte

Coronavirus, i nuovi positivi in Piemonte sono 2322

I dati nel mondo

Nel grafico è possibile selezionare i paesi e anche i dati: tra casi totali, casi giornalieri, decessi, casi ogni milione di abitanti, decessi ogni milione di abitanti e tasso di positività

Insorgenza di sintomi nei positivi: casi degli ultimi 30 giorni in Italia

Come noto siamo in una fase nella quale i positivi al virus spesso emergono nell'ambito di campagne sierologiche, controlli dei contatti e in caso di rientro dall'estero. Questo fa emergere un numero di positivi privo di sintomatologia molto più alto rispetto a quanto avveniva durante la prima ondata di SarsCov-2 quando i tamponi venivano fatti soprattutto a persone che presentavano una sintomatologia evidente. **Il grafico seguente è elaborato da Epicentro.iss.**

Proporzione (%) di casi di COVID-19 segnalati in Italia negli ultimi 30 giorni per stato clinico e classe di età (dato disponibile per 345.154 casi)

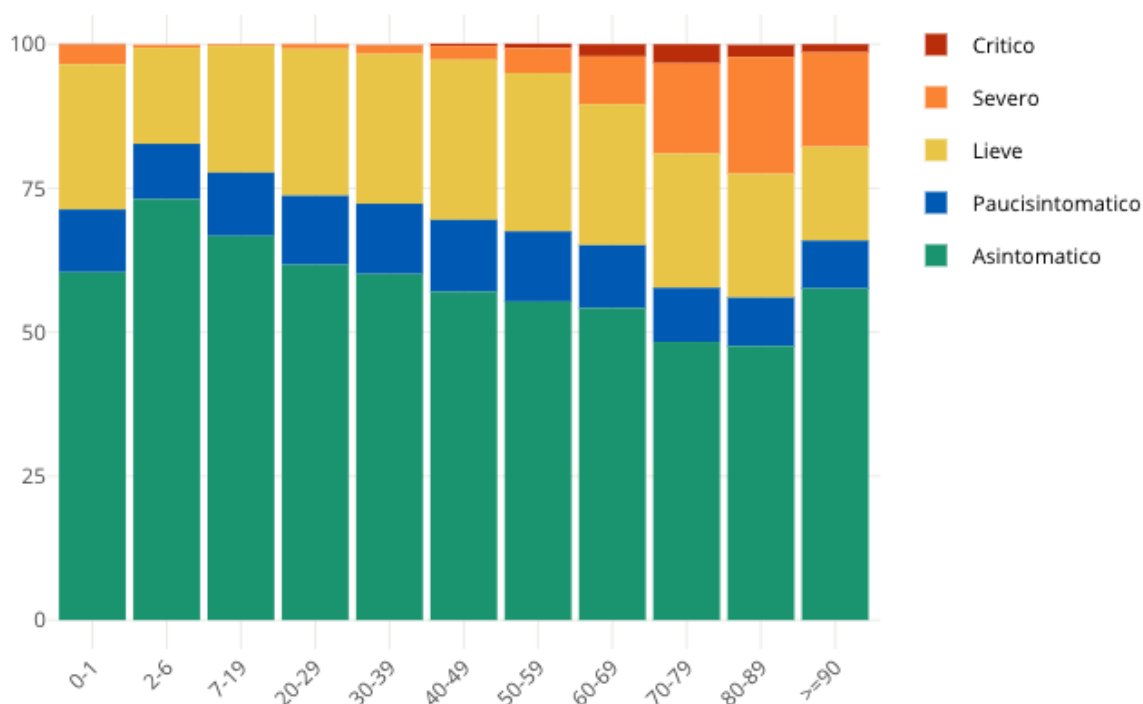

Tomaso Bassani

tomaso.bassani@varesenews.it